



GIJSBERT SMIT Maasdijk 11 5328 BE Rossum gijsbertsmit@planet.nl 0418-662613 06-21246812

KIL VAN HURWENEN



De Kil van Hurwenen is een groot uiterwaardengebied aan de Waal stroomopwaarts van Zaltbommel. Het is gevormd rond een oude verlande strang van de Waal met een lange geschiedenis van menselijk ingrijpen: agrarisch gebruik, grootschalige ontzandingen en ontkleiing voor de plaatselijke steenfabriek, vele jaren een bron van werkgelegenheid in het dorp Hurwenen.



In het gebied zijn sporen van activiteiten uit de Romeinse tijd gevonden en er wordt nog steeds gejaagd, geboerd, gewandeld, geschaatst. Het dijkvak te Hurwenen was reeds jaren bekend om zijn grote landschappelijke en natuurlijke waarden hetgeen uitmondde in een uitgekiend dijkenbeheer en een landschappelijke inpassing bij de laatste ronde dijkverzwaringen. De betrokkenheid van de omgeving is groot. De verscheidenheid aan opinies evenzeer.

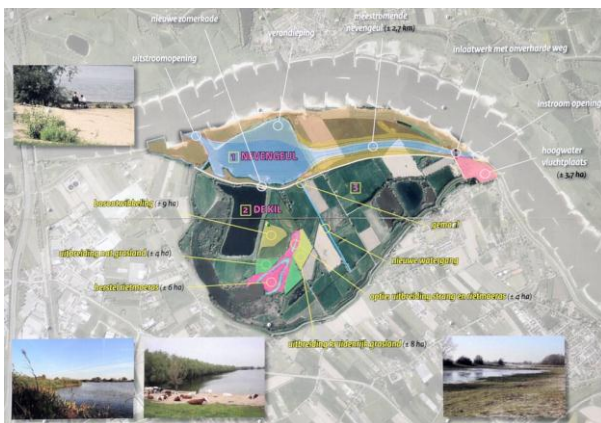

Vragen over waterberging, natuurontwikkeling en de intrinsieke waarde van het gebied leidden tot een plan om waterkwaliteit en natuurwaarden duurzaam te beschermen nadat het gebied binnen de Ecologische Hoofdstructuur en onder de Habitat richtlijn kwam te vallen. Het voorliggende plan heb ik mede helpen vormgeven in verschillende rollen meedenker, bestuurder en coördinator natuurontwikkeling voor de Stichting Dorp en landschap Bommelerwaard



GIJSBERT SMIT Maasdijk 11 5328 BE Rossum gijsbertsmit@planet.nl 0418-662613 06-21246812

NATUREART

Ik heb geprobeerd om met een liefdevolle benadering landschappelijke en natuurwaarden voor de toekomst veilig te stellen. Dit ging niet gepaard met veel tekenwerk van mijn kant maar wel met een visie op de structuur van het gebied. Door natuurwaarden te benoemen en bij te dragen aan een structurele bescherming, door met partijen het beheer van de bloemrijke graslanden veilig te stellen, door waardevolle plantengemeenschappen te verplaatsen en door scheiden van het waterbeheer te realiseren. In de nieuwe structuur is de oude Kil omgeven met een schil natte graslanden en vindt er een natuurlijk waterbeheer plaats. Het gebied met de landerijen wordt nu apart bemaald en droog gehouden met als gevolg dat niet zoals in het verleden het natuurgebied al vroeg in het jaar bemaald moest worden en er geen sterk geeutrofeerd water in het natuurgebied stroomt.

Mijn droom was ooit een Kil met grote landerijen begrensd door zandige strandjes en meidoornhagen met daarin bloemrijke graslanden. Ik heb mijn bijdrage kunnen leveren door die graslanden optimaal op te leveren en het beheer te garanderen, een vorm van NatureArt.



Wat is NatureArt?

Ik heb binnen de projecten waarin ik beeldkwaliteit, cultuurhistorische, natuur- en poëtische waarden als beeldmiddel heb gebruikt een vorm van functioneren gevonden die ik zelf NatureArt noem. De natuur zelf vormen, als ontwerper teruggetrokken zijn en de beschouwer de kans geven het gebied op een eigen wijze te beleven.



GIJSBERT SMIT Maasdijk 11 5328 BE Rossum gijbertsmit@planet.nl 0418-662613 06-21246812